

NORTE

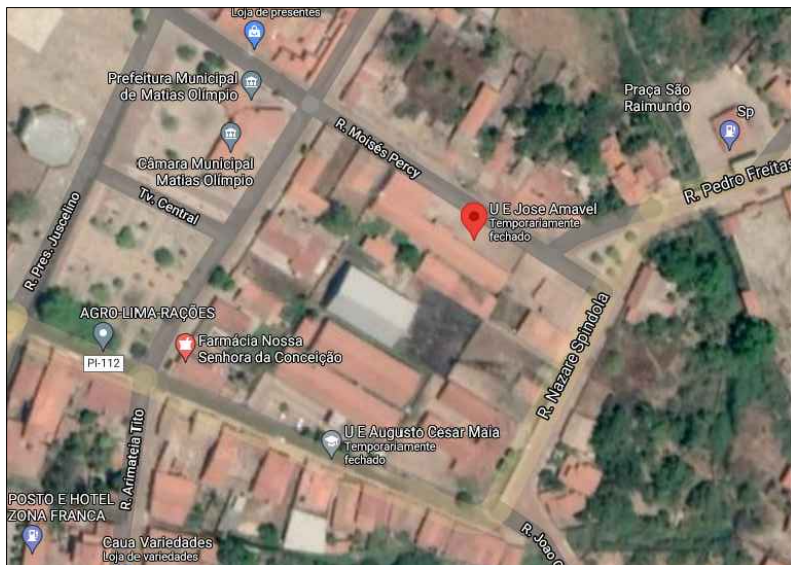

RUA GENERAL GAYOSO

RUA MOISÉS PERCY

RUA NAZARÉ SPINDOLA

NORTE



01

MACROLOCALIZAÇÃO

ESCALA : SEM ESCALA

QUADRO DE COORDENADAS GEOGRÁFICAS

-LATITUDE: -3.7160246°
-LONGITUDE: -42.5546579°

QUADRO DE ÁREAS

ÁREA DE PISO	777,77m²
ÁREA DE CONSTRUÇÃO	862,17m²
ÁREA DE COBERTURA	1.016,19m²
ÁREA DO TERRENO	4.082,21m²
TAXA DE OCUPAÇÃO	21,12%

CONTÉUDO:
PLANTA DE MACROLOCALIZAÇÃO E LOCAÇÃO

DESENHO:
ANA CLARISSE

ESCALA:
INDICADA



GOVERNO DO ESTADO DO PIAUÍ

SEDUC - SECRETARIA DE ESTADO DA EDUCAÇÃO

U. E. JOSÉ AMÁVEL - MATIAS OLÍMPIO

DATA:
JUNHO/2021
TIPO:
ARQUITETURA

PRANCHA:

01/05

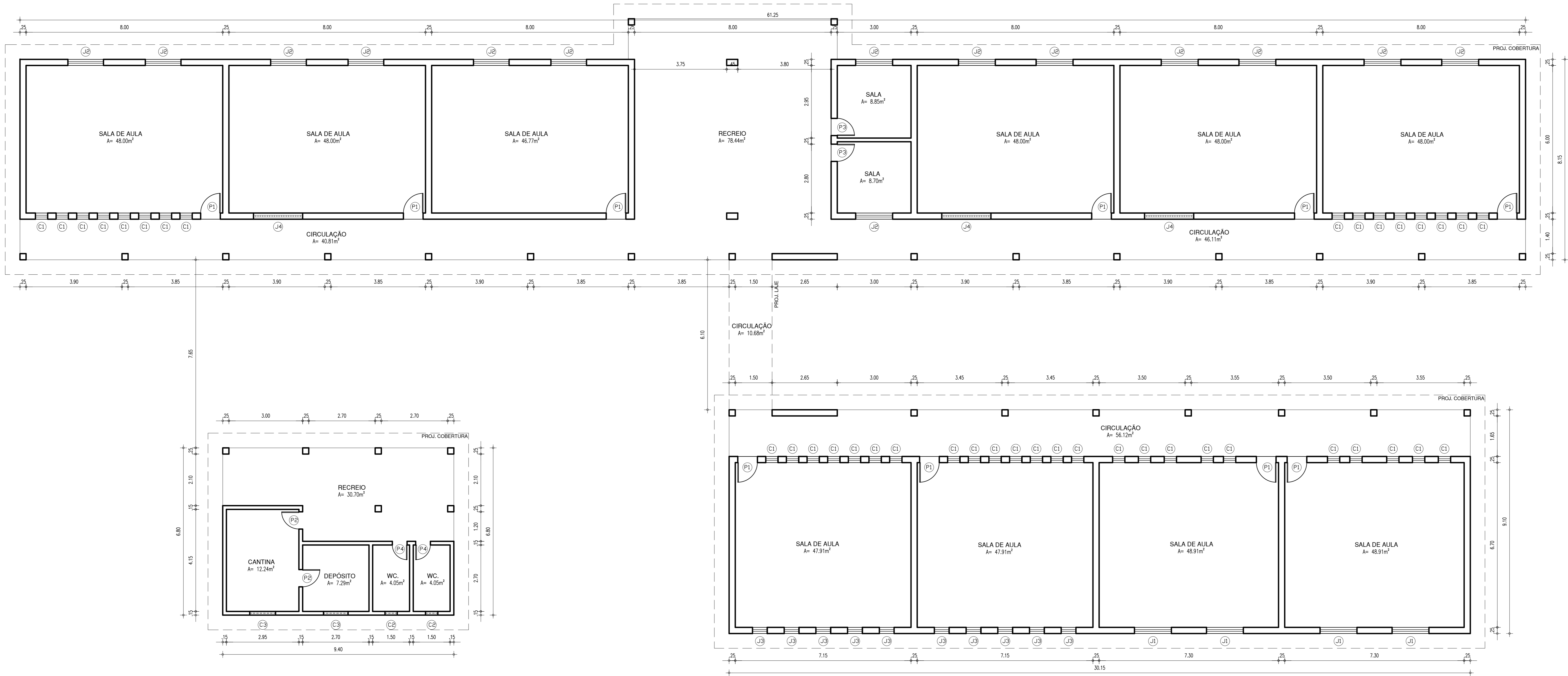

NORTE

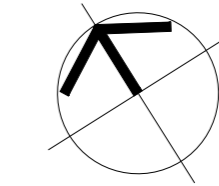

03 PLANTA BAIXA EXISTENTE

DATA: 1/75

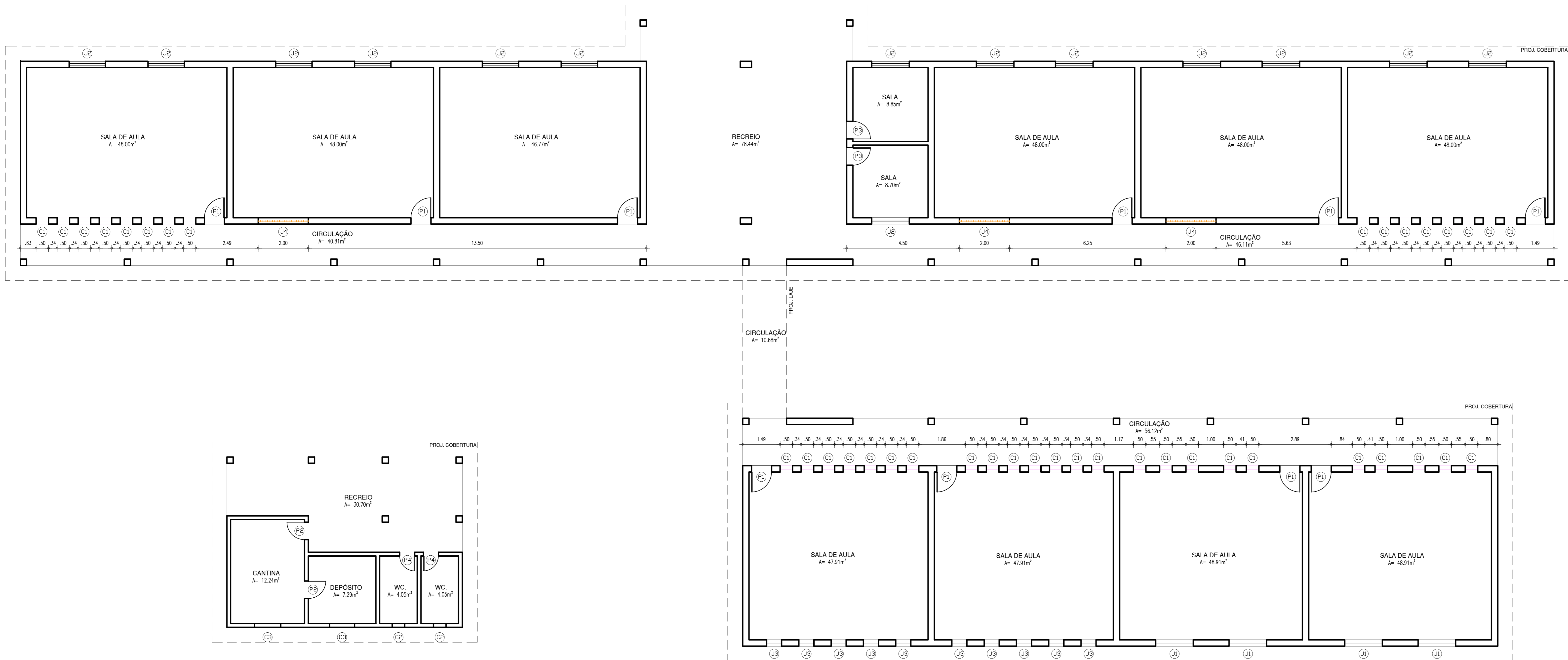

NORTE

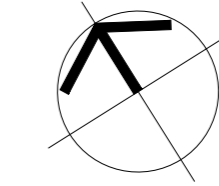

04 PLANTA BAIXA DE DEMOLIÇÃO E CONSTRUÇÃO

DATA: 1/75

- LEGENDA
- COBOGÓ EXISTENTE A SER PREENCHIDO COM MASSA
 - REMOÇÃO DE GRADES EXISTENTES E INSTALAÇÃO DE BASCULANTES

ESQUADRIAS						
PORTAS						
Nº	DIMENSÕES (Largura x Altura x Altura do Piso)	ÁREA (m²)	TIPO	DESCRIÇÃO DA ESQUADRIA	QUANT. (UNID)	ÁREA TOTAL (m²)
P1	0,80 x 2,10 x 0,00	1,68	ABRIR	PORTA EM MADEIRA COMPENSADA LISA, COM PINTURA	10	16,80
P2	0,70 x 2,10 x 0,00	1,47	ABRIR	PORTA EM MADEIRA COMPENSADA LISA, COM PINTURA	02	2,94
P3	0,70 x 2,00 x 0,00	1,40	ABRIR	PORTA EM MADEIRA COMPENSADA LISA, COM PINTURA	02	2,80
P4	0,60 x 2,10 x 0,00	1,26	ABRIR	PORTA EM MADEIRA COMPENSADA LISA, COM PINTURA	02	2,52
TOTAL					16	25,06
JANELAS						
Nº	DIMENSÕES (Largura x Altura x Altura do Piso)	ÁREA (m²)	TIPO	DESCRIÇÃO DA ESQUADRIA	QUANT. (UNID)	ÁREA TOTAL (m²)
J01	1,50 x 1,10 x 1,00	1,65	BASCULANTE	METALON E MADEIRA	04	6,60
J02	1,50 x 1,20 x 1,00	1,80	BASCULANTE	METALON E MADEIRA	14	25,20
J03	0,60 x 1,45 x 0,95	0,87	BASCULANTE	METALON E MADEIRA	10	8,70
J04	2,00 x 0,50 x 1,80	1,00	FIXO	GRADE EM METALON	03	3,00
C1	0,50 x 1,50 x 0,80	0,75	FIXO	CIMENTO	40	30,00
C2	0,50 x 0,50 x 1,80	0,25	FIXO	CIMENTO	02	0,50
C3	1,00 x 0,50 x 1,80	0,50	FIXO	CIMENTO	02	1,00
TOTAL					18	31,80

NOTAS:

- TODA A ESTRUTURA DE SUSTENTAÇÃO DO TELHADO DA ESCOLA DEVERÁ SER AVALIADA QUANTO AO SEU ESTADO DE CONSERVAÇÃO E AS PEÇAS DANIFICADAS DEVERÃO SER SUBSTITUÍDAS POR OUTRAS NOVAS, TANTO AS MADEIRAS, QUANTO AS TELHAS. TODAS AS MADEIRAS DEVERÃO SER DE LEI APARELHADA DE 1ª QUALIDADE, TIPO IPÊ. TODO O MADEIRAMENTO EXISTENTE DEVERÁ SER LIXADO, IMUNIZADO CONTRA PRAGAS E CUPINS, E RECEBER ACABAMENTO EM VERNIZ FOSCO INCOLOR;
- O PRÉDIO DEVERÁ PASSAR POR UMA PINTURA GERAL;
- OS COBOGÓS INDICADOS EM PROJETOS, PRESENTES NAS SALAS DE AULA SERÃO ISOLADOS E FECHADOS COM MASSA;
- REMOÇÃO DAS GRADES (INDICADAS EM PROJETO) PARA COLOCAÇÃO DE BASCULANTES;
- RECUPERAÇÃO DAS JANELAS EXISTENTES;
- COLOCAÇÃO DE FORRO DE PVC NAS SALAS DE AULA INDICADAS EM PROJETO;
- TODAS AS MEDIDAS DEVERÃO SER CONFERIDAS IN LOCO, HAVENDO DISCREPÂNCIAS ENTRE AS COTAS E AS MEDIDAS REAIS, O ARQUITETO RESPONSÁVEL DEVERÁ SER CONSULTADO.

HISTÓRICO		
ALTERAÇÃO	REVISÃO	DATA
1.		
2.		
3.		
4.		
5.		

ARQUITETO(A):	ENGENHEIRO(A) RESPONSÁVEL:	PROPRIETÁRIO:
ANA CLARISSE W. DE ALMEIDA C.R. 101194		

 GOVERNO DO ESTADO DO PIAUÍ	GOVERNO DO ESTADO DO PIAUÍ
DEPARTAMENTO DE GESTÃO DA REDE FÍSICA	DESENHO: ARQ
TÍTULO DO PROJETO: PROJETO ARQUITETÔNICO DE REFORMA	FRANCO: 02/05
FEDERICO DO SERVIÇO: RUA MOISÉS PEREIRA	ESCALA: DIVERSAS
TÍTULO DO DESENHO: PLANTA BAIXA EXISTENTE E DE DEMOLIÇÃO E CONSTRUÇÃO	REVISÃO: REVISÃO 01

MUNICÍPIO: MATIAS OLÍMPIO-PI	ZONA: URBANA	ESCALA: DIVERSAS
DESENHO: ANA CLARISSE	FASE: PROJETO EXECUTIVO	DATA: JUNHO / 2021

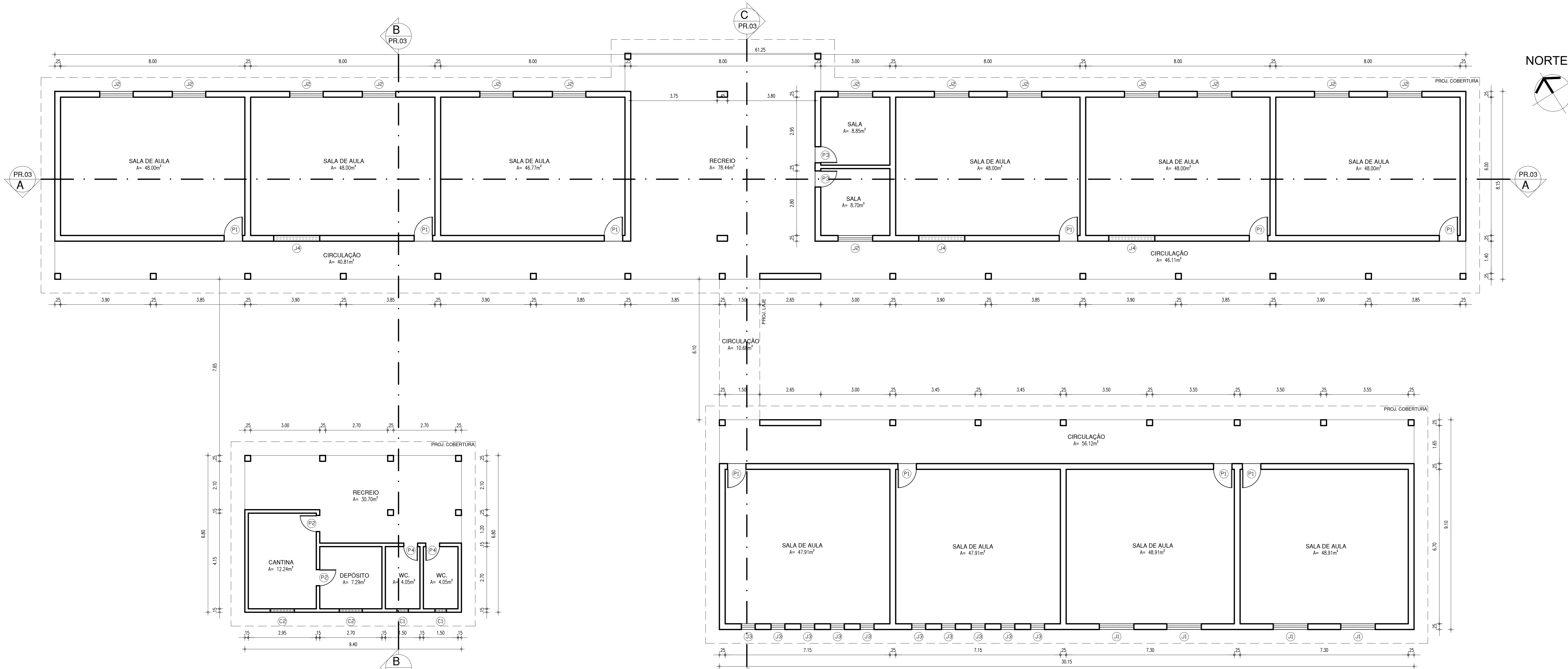

05 PLANTA BAIXA REFORMADA

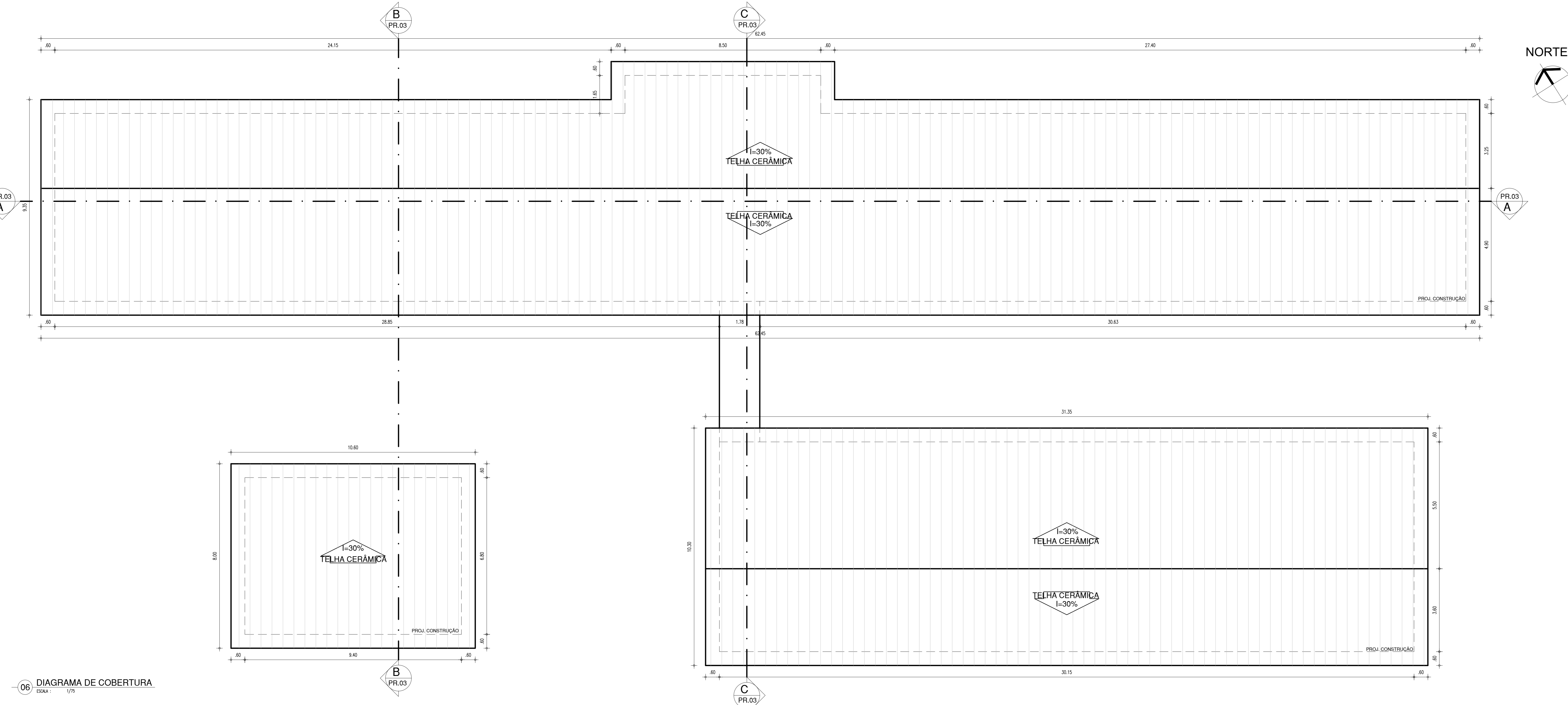

06 DIAGRAMA DE COBERTURA

ESQUADRIAS								
PORTAS								
Nº	DIMENSÕES (Largura x Altura x Abertura do Pneu)		ÁREA (m²)	TIPO	DESCRIÇÃO DA ESQUADRIA	QUANT. (UNID.)	ÁREA TOTAL (m²)	
P1	0,80	2,10	0,00	1,68	ABRIR	PORTA EM MADEIRA COMPENSADA LISA, COM PINTURA	10	16,80
P2	0,70	2,10	0,00	1,47	ABRIR	PORTA EM MADEIRA COMPENSADA LISA, COM PINTURA	02	2,94
P3	0,70	2,00	0,00	1,40	ABRIR	PORTA EM MADEIRA COMPENSADA LISA, COM PINTURA	02	2,80
P4	0,90	2,10	0,00	1,26	ABRIR	PORTA EM MADEIRA COMPENSADA LISA, COM PINTURA	02	2,52
TOTAL						16	25,06	
JANELAS								
Nº	DIMENSÕES (Largura x Altura x Abertura do Pneu)		ÁREA (m²)	TIPO	DESCRIÇÃO DA ESQUADRIA	QUANT. (UNID.)	ÁREA TOTAL (m²)	
J01	1,50	1,10	1,00	1,65	BASCULANTE	METALON E MADEIRA	04	6,60
J02	1,50	1,20	1,00	1,80	BASCULANTE	METALON E MADEIRA	14	25,20
J03	0,80	1,45	0,95	0,87	BASCULANTE	METALON E MADEIRA	10	8,70
J04	2,00	0,50	1,80	1,00	BASCULANTE	METALON E MADEIRA	03	3,00
C1	0,50	0,50	1,80	0,25	FIXO	CIMENTO	02	0,50
C2	1,00	0,50	1,80	0,50	FIXO	CIMENTO	02	1,00
TOTAL						18	31,80	

HISTÓRICO		
ALTERAÇÃO	REVISÃO	DATA
1.		
2.		
3.		
4.		
5.		
ARQUITETO(A):	ENGENHEIRO(A) RESPONSÁVEL:	PROPRIETÁRIO:
ANA CLARISSE M. DE ALMEIDA CRL 107184		
GOVERNO DO ESTADO DO PIAUÍ		
SEDUC - SECRETARIA DE ESTADO DA EDUCAÇÃO		
02º GRÊ - REGIONAL BARRAS		
DEPARTAMENTO UNIDADE DE GESTÃO DA REDE FÍSICA		DESENHO:
TÍTULO DO PROJETO: PROJETO ARQUITETÔNICO DE REFORMA		ARQ
DESENHO DO SERVIÇO: RUA MOISÉS PEREYRA		03/05
TÍTULO DO DESENHO: PLANTA BAIXA REFORMADA E DIAGRAMA DE COBERTURA		ESCALA: DIVERSAS
MUNICÍPIO: MATIAS OLÍMPIO-PI	ZONA: URBANA	DATA: JUNHO / 2021
DESENHO: ANA CLARISSE	FASE: PROJETO EXECUTIVO	REVISÃO: REVISÃO 01

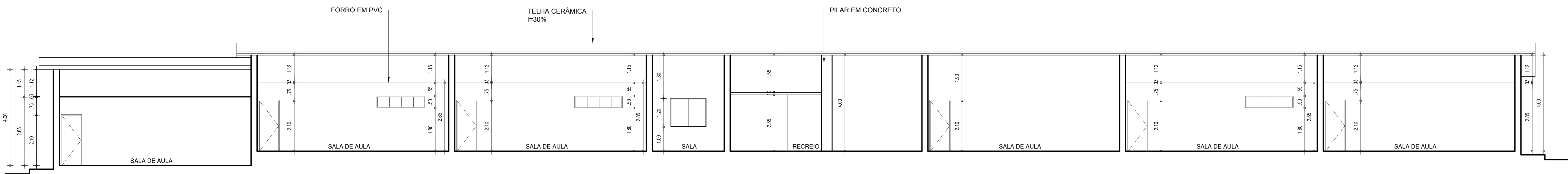

07 CORTE AA
ESCALA: 1/75

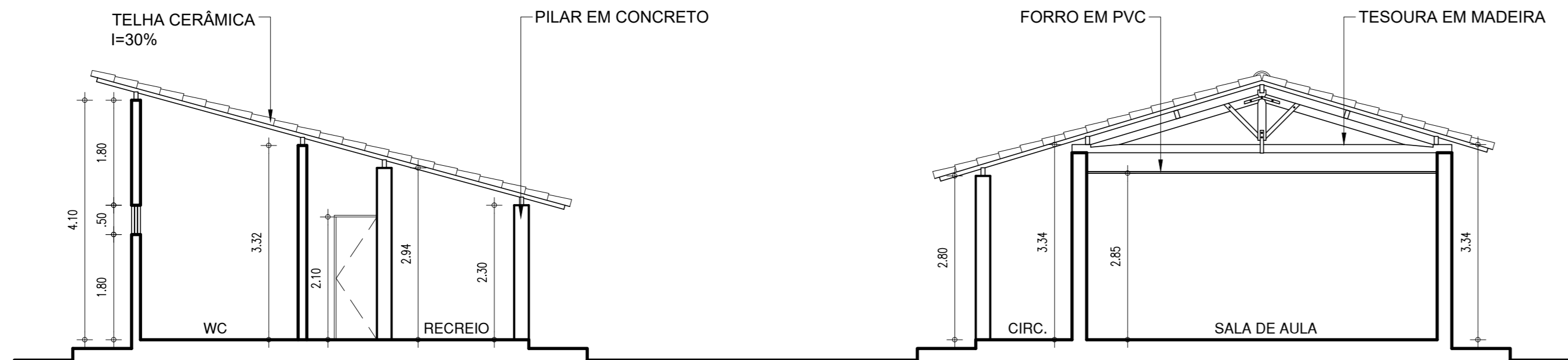

08 CORTE BB
ESCALA: 1/75

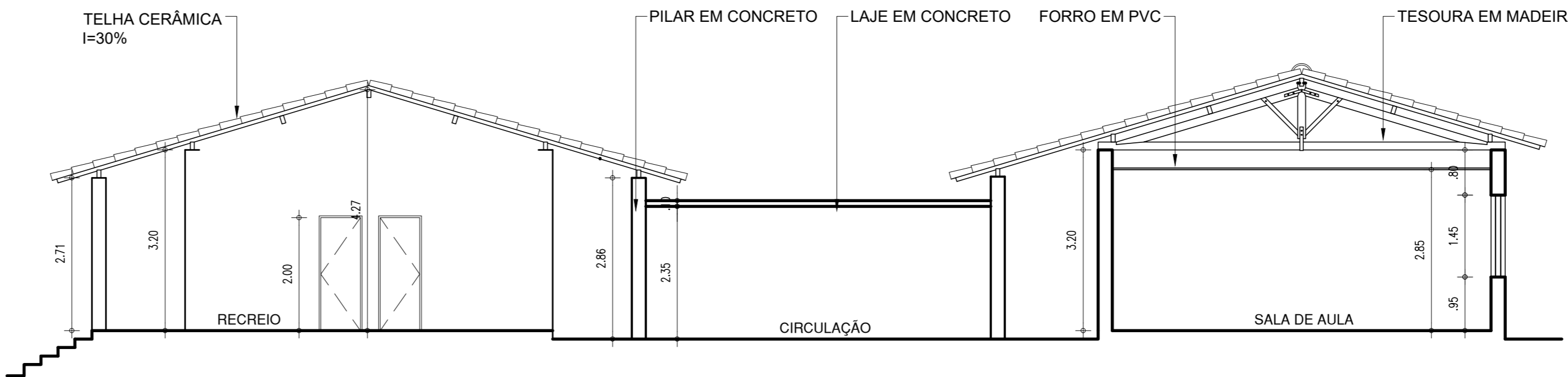
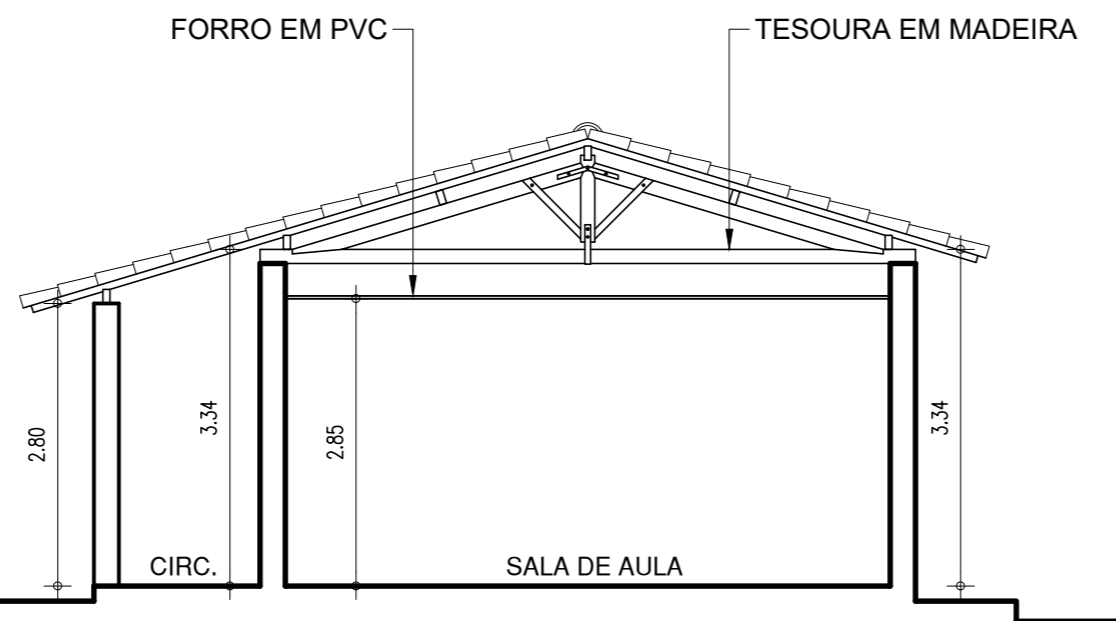

09 CORTE CC
ESCALA: 1/75

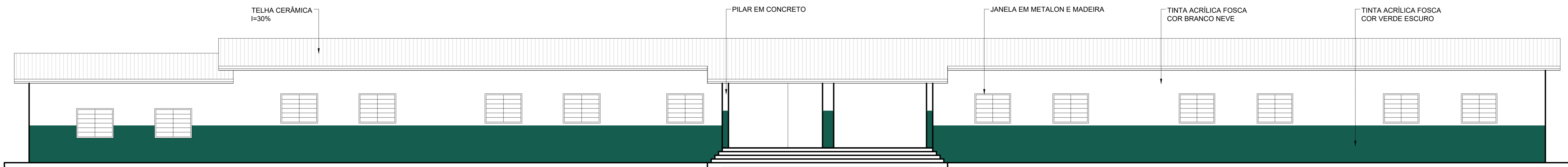

10 FACHADA PRINCIPAL
ESCALA: 1/75

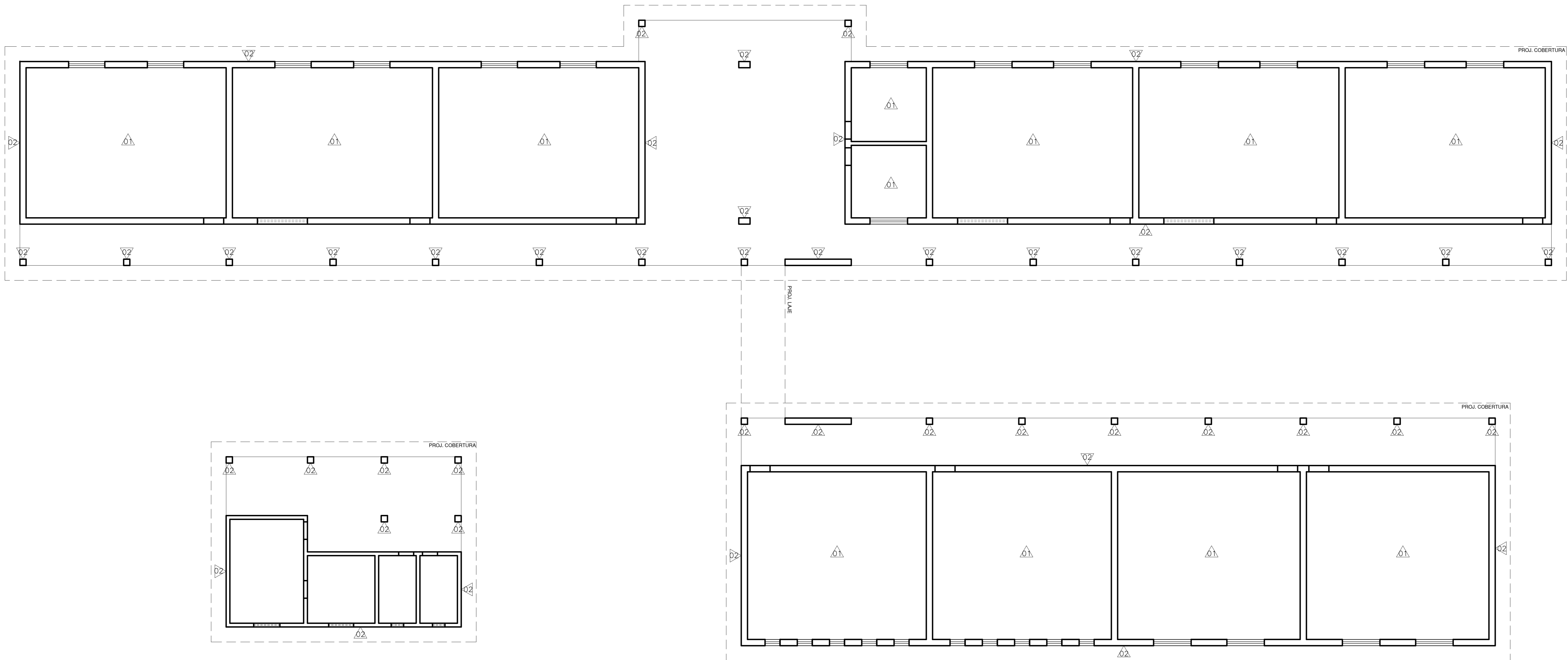

LEGENDA	
	- PINTURA EM TINTA ACRÍLICA FOSCA VERBRÁS OU SIMILAR NA COR BRANCO NEVE (REF.: 1600/1400 PARA INTERIORES).
	- PINTURA EM TINTA ACRÍLICA FOSCA VERBRÁS OU SIMILAR NA COR VERDE ESCURO, ATÉ A ALTURA DE 1,50M;
	- PINTURA EM TINTA ACRÍLICA FOSCA VERBRÁS OU SIMILAR NA COR BRANCO NEVE (REF.: 1600/1400 PARA INTERIORES), ACIMA DE 1,50M DE ALTURA.

HISTÓRICO		
ALTERAÇÃO	REVISÃO	DATA
1.		
2.		
3.		
4.		
5.		

ARQUITETO(A):	ENGENHEIRO(A) RESPONSÁVEL:	PROPRIETÁRIO:
ANA CLARISSE M. DE ALMEIDA C.R. 101964		

	GOVERNO DO ESTADO DO PIAUÍ
	SEDUC - SECRETARIA DE ESTADO DA EDUCAÇÃO
	02º GRE - REGIONAL BARRAS

DEPARTAMENTO: UNIDADE DE GESTÃO DA REDE FÍSICA	DESENHO: ARQ
TÍTULO DO PROJETO: PROJETO ARQUITETÔNICO DE REFORMA	FRANQUIA: 04/05
ENGENHEIRO DO SERVIÇO: RUA MOISÉS PERCY	ESCALA: DIVERSAS
TÍTULO DO DESENHO: CORTE AA, BB E CC, FACHADA PRINCIPAL E PLANTA DE REVESTIMENTOS	REVISÃO: REVISÃO 01
MUNICÍPIO: MATIAS OLÍMPIO-PI	ZONA: URBANA
DESENHO: ANA CLARISSE	FASE: PROJETO EXECUTIVO
	DATA: JUNHO / 2021

11 PLANTA BAIXA DE REVESTIMENTOS
ESCALA: 1/75

COE PEDRA
red. 07 08 09 10 11 12 13 14 15 16 17 18 19 20 21 22 23 24 25 26 27 28 29 30 31 32 33 34 35 36 37 38 39 40 41 42 43 44 45 46 47 48 49 50 51 52 53 54 55 56 57 58 59 60 61 62 63 64 65 66 67 68 69 70 71 72 73 74 75 76 77 78 79 80 81 82 83 84 85 86 87 88 89 90 91 92 93 94 95 96 97 98 99 100

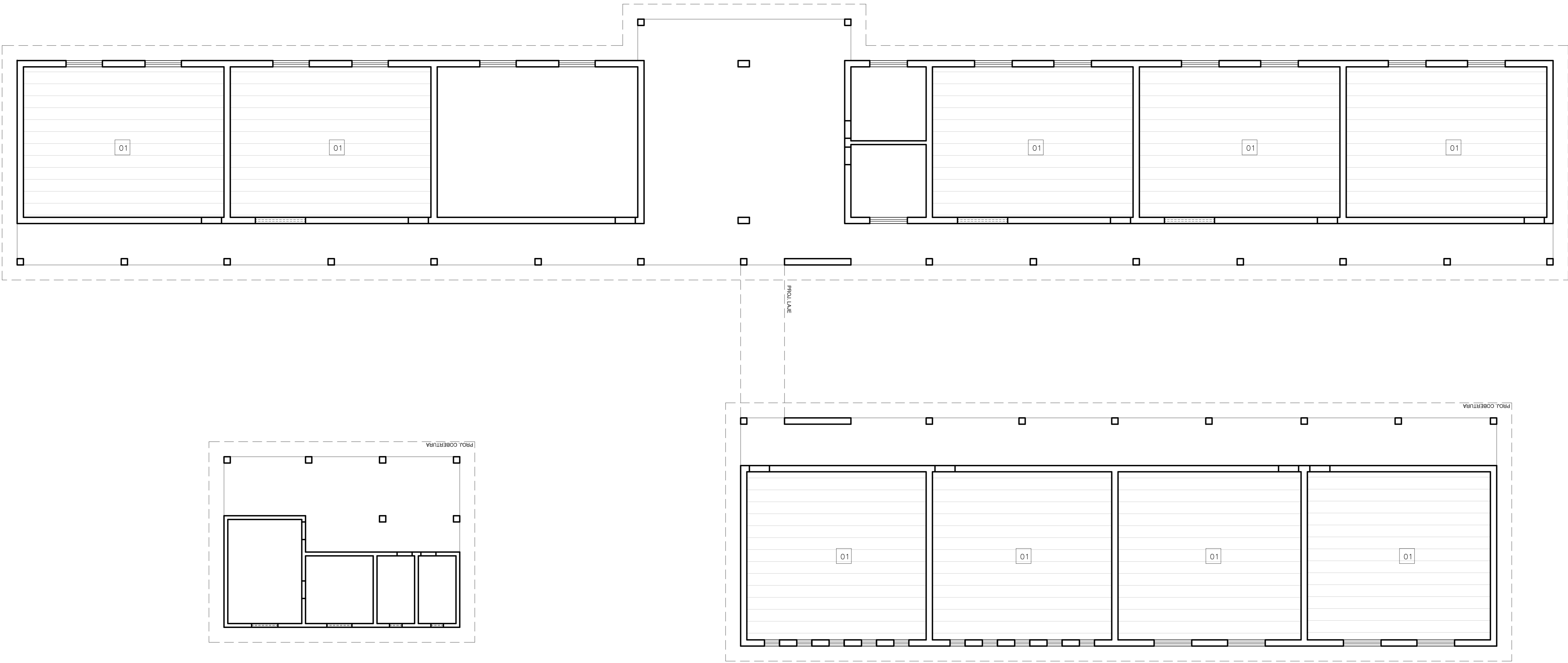

LEGENDA			ÁREA
01		FORRO DE PVC	433,63m²

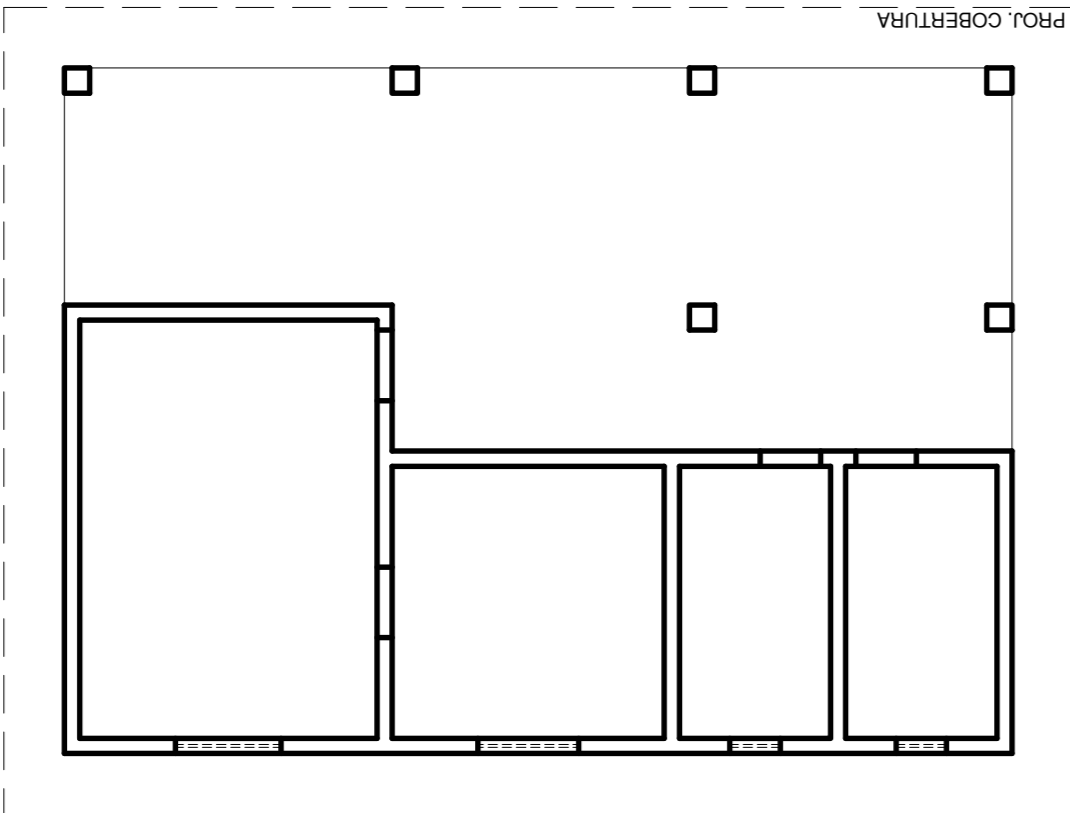

12 PLANTA BAIXA DE FORRO

HISTÓRICO		
ALTERAÇÃO	REVISÃO	DATA
1.		
2.		
3.		
4.		
5.		

ARQUITETO(A):	ENGENHEIRO(A) RESPONSÁVEL:	PROPRIETÁRIO:
ANA CLARISSE M. DE ALMEIDA C.R. 101964		



GOVERNO DO ESTADO DO PIAUÍ

SEDUC - SECRETARIA DE ESTADO DA EDUCAÇÃO
02º GRE - REGIONAL BARRAS

DEPARTAMENTO: UNIDADE DE GESTÃO DA REDE FÍSICA	DESENHO: ARQ
TÍTULO DO PROJETO: PROJETO ARQUITETÔNICO DE REFORMA	FRANCHA: 05/05
ENDEREÇO DO SERVIÇO: RUA MOISÉS PEREYRÉ	
TÍTULO DO DESENHO: PLANTA BAIXA DE FORRO	
MUNICÍPIO: MATIAS OLÍMPIO-PI	ZONA: URBANA
DESENHO: ANA CLARISSE	FASE: PROJETO EXECUTIVO
	DATA: JUNHO / 2021
	REVISÃO: REVISÃO 01

CCB PBA
red. 07 0
revis. 07 0
proj. 07 0
des. 07 0
maquiagem 07 0
08 0
09 0
240 0
253 0